

Vestidor con espejo

NRO603

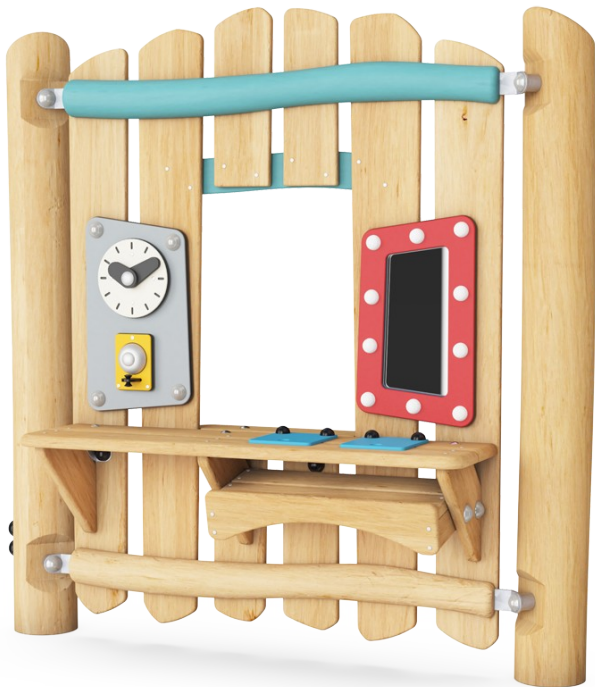

El Vestidor con espejo de Robinia, es una estructura que invita a los niños a crear distintos escenarios de juego, como, una tienda, un salón de maquillaje y una cocina. Esto hace que los niños quieran jugar una y otra vez. La mesa de la estructura de juego, dispone de unas solapas móviles que cubren los agujeros que conducen al cajón de debajo

de la mesa, donde podrán guardar objetos que podrán sacar más tarde. Gracias a las solapas que cubren los agujeros, los niños comprenden que las cosas pueden desaparecer de la vista, pero aún existen. De este modo, los niños entienden que las personas existen, aunque no las veas, desarrollando así una importante habilidad cognitiva. La ventana, el reloj y la

campana, son detalles que ayudan a complementar las escenas de juego. El panel musical fomenta la interacción social y la cooperación en el juego teatral.

Número de artículo NRO603-1021	
Información general del producto	
Dimensiones LxAnch.xAl.	150x17x151 cm
Grupo de edad	1+
Usuarios	6
Opciones de color	

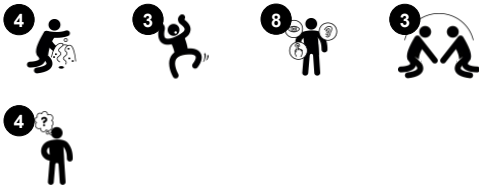

Los datos están sujetos a cambios sin previo aviso.

Vestidor con espejo

NRO603



Espejo

Cognitivo: comprensión de la individualidad y la autoexpresión. Estimula el juego dramático y, por tanto, el desarrollo del lenguaje y la comunicación.

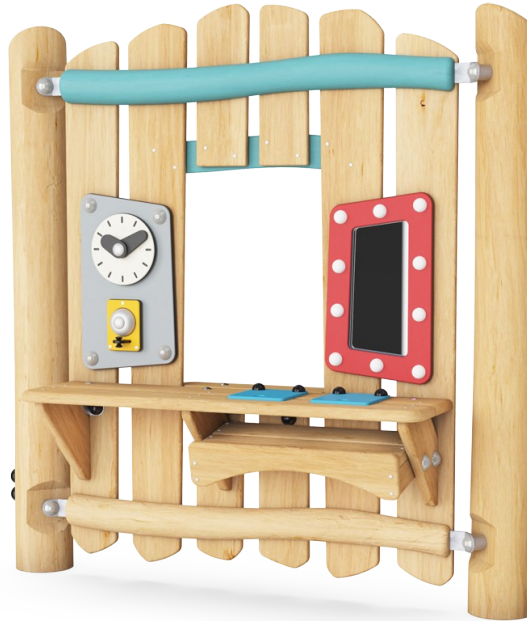

Estante

Cognitivo: sugiere un tema y apoya el juego dramático, que estimula las habilidades lingüísticas y comunicativas. Ofrece la posibilidad de esconder o guardar objetos como parte del juego dramático o del juego de exploración.



Solapas de escritorio con agujeros

Socio-emocional: la cooperación, la toma de turnos y el juego paralelo inspirado en las dos solapas. **Cognitivo:** desplazar las cosas a través de los agujeros a la estantería apoya el pensamiento lógico y la comprensión de la permanencia de los objetos.



Ventana

Socio-emocional: invita a la interacción entre bandos y al juego cooperativo.



Reloj y panel de campanas

Cognitivo: comprender la causa y el efecto al tocar la campana, aprender sobre el cálculo y el tiempo de forma tangible. **Creativo:** dejando una marca en la creación de nuevas posiciones en el reloj o con el sonido creando un ritmo al tocar o golpear la campana.

Vestidor con espejo

NRO603



Todos los productos Robinia Orgánica de KOMPAN están hechos de madera Robinia de fuentes europeas sostenibles. Bajo pedido se puede suministrar con certificación FSC® Certified (FSC® C004450).

La pintura utilizada para los componentes coloreados es ecológica a base de agua con excelente resistencia a los rayos UV. La pintura cumple con EN 71 Parte 3.

Actividades de juego en materiales muy resistentes: placa de HDPE con reloj de HDPE y manecillas en goma de cinta transportadora, campana en aluminio prensado. Espejo en plexiglás con alta resistencia al impacto.

Número de artículo NRO603-1021	
Información de instalación	
Altura máxima de caída	0 cm
Área de seguridad	12,7 m²
Horas de instalación	5,5
Volumen de excavación	0,25 m³
Volumen de hormigón	0,00 m³
Profundidad de anclaje	100 cm
Peso del envío	152 kg
Opciones de anclaje	Enterrar ✓
Garantías	
Madera de robinia	15 años
Piezas de repuesto garantizadas	10 años
Componentes de acero inoxidable	De por vida
Componentes de acero inoxidable	De por vida

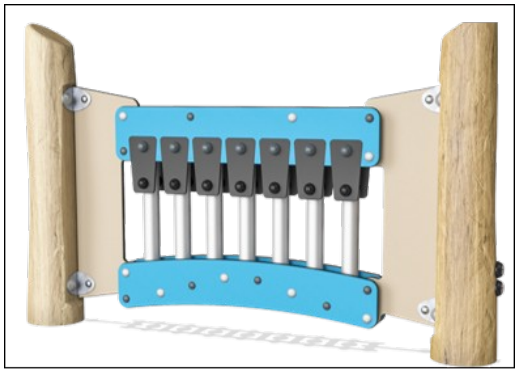

Todas las actividades / componentes de caucho están hechos de caucho de cinta transportadora que lo hace extremadamente resistente a la intemperie y duradero.

El panel de percusión consta de 2 tambores Conga con tubos de PP y la parte superior en ABS de color. Tambor Babel en acero inoxidable 316L.

El panel de música Xylofon consiste en material HDPE en EcoCore™ de 19 mm. EcoCore™ es un material altamente duradero y ecológico. Los postes están hechos de aluminio fundido a presión específicamente aleado para ambientes exteriores.



Sustainability Data

NRO603

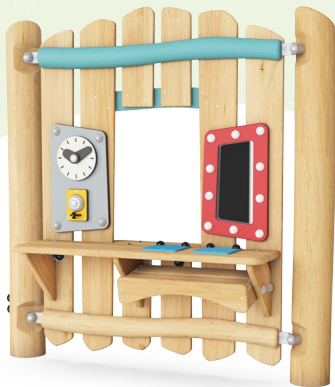

Cuna a puerta A1-A3	Emisión total CO ₂	CO ₂ e/kg	Materiales Reciclados
	kg de CO ₂ e	kg de CO ₂ e/kg	%
NRO603-1021	36,50	0,30	5,20

El marco general aplicado para estos factores es la Declaración Ambiental de Producto (EPD), que cuantifica "la información ambiental sobre el ciclo de vida de un producto y permite realizar comparaciones entre productos que cumplen la misma función" (ISO, 2006). Esto sigue la estructura y aplica un enfoque de evaluación del ciclo de vida a toda la etapa del producto, desde la materia prima hasta la fabricación (A1-A3))

Kompan A/S
C.F. Tietgens Boulevard 32C
DK-5220 Odense SØ
Denmark



Verification of CO₂ calculation of: Nature play



Data version no. 2023-10-05

The CO₂ calculation and data are in compliance with the principles of a carbon footprint impact according to the GHG protocol (Greenhouse Gas Protocol), Scope 3, cradle to gate related to all individual components in the product category: "Nature play" represented by item no.: NRO409-0621.

(Scope 3 emissions include emission sources in the upstream and downstream value chain).

Date: 30. October 2023 | Valid until: 30. October 2025
Verified by:

Julie Marie Vejsgaard Larsen, LCA & EPD Consultant

Verification based on report: Validation of CO₂ calculation of 9 categories of Kompan product line, version 1.0, prepared by: Bureau Veritas HSE, Denmark: Julie M. V. Larsen.

Publication date: 30. October 2023

By Bureau Veritas HSE
www.bureauveritas.dk
+45 7731 1000



Vestidor con espejo

NRO603

* Altura Máx. de caída | ** Altura total | *** Área de seguridad

* Altura Máx. de caída | ** Altura total

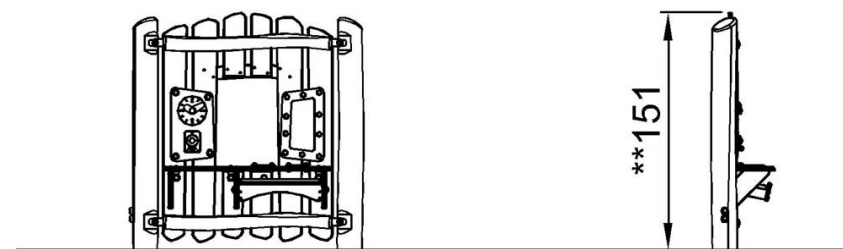
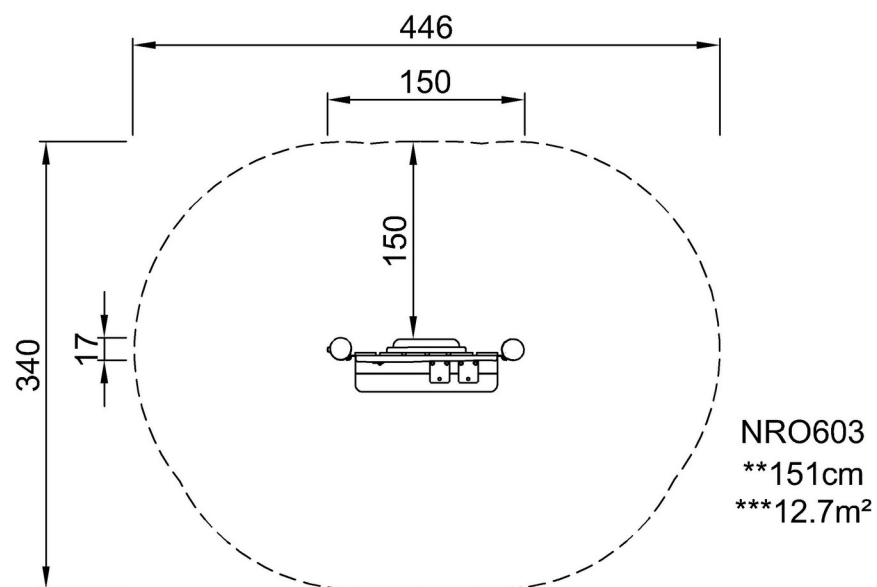

NRO603

[Haga clic para ver VISTA SUPERIOR](#)

[Haga clic para ver VISTA LATERAL](#)