

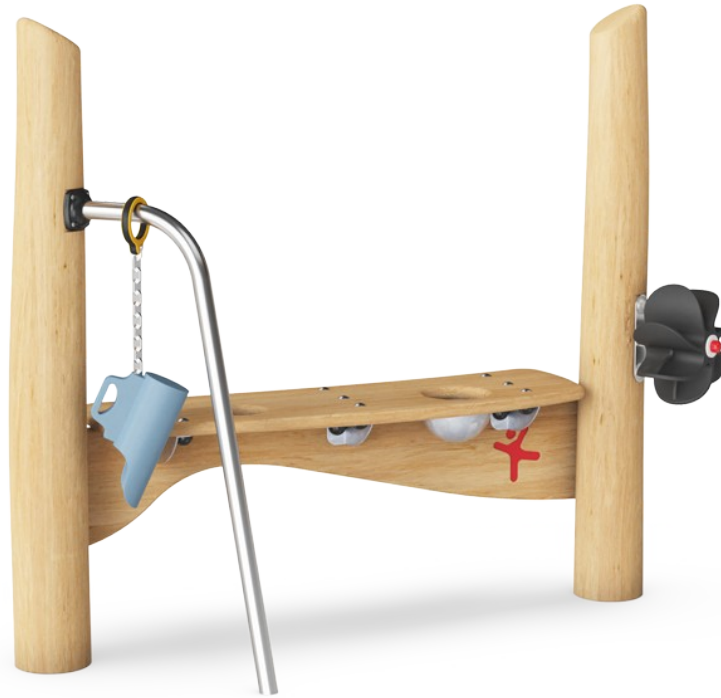

Mesa de manipulación Arena

NRO510



Número de artículo NRO510-0601

Información general del producto

Dimensiones LxAnch.xAl.	163x53x133 cm
Grupo de edad	1+
Usuarios	5
Opciones de color	 



Esta Mesa de manipulación de Arena ofrece horas de juego de exploración con su noria de arena, la pala y los pequeños soportes de arena en el tablero. Todos estos elementos, con sus variadas texturas y funcionalidades, proporcionan una gran estimulación táctil de la motricidad precisa. También proporcionan una comprensión de la causa y el efecto: cuando

pongo arena sobre la noria, esta gira. Esto contribuye a las habilidades de pensamiento y al desarrollo cognitivo general. La unidad de juego con arena puede servir para que grupos más pequeños de niños proporcionen, clasifiquen o vendan los materiales que han encontrado o creado en el patio. Estos escenarios de juego de exploración y

dramatización favorecen las habilidades de negociación y comunicación de los niños, así como sus habilidades lingüísticas. Se trata de una parte fundamental del desarrollo cognitivo-creativo de los niños.



Mesa de manipulación Arena

NRO510



Escritorio con cuenco y tamiz

Socio-emocional: los niños pueden recolectar y almacenar materiales, cooperar y tomar un descanso juntos. **Creativo:** La arena puede desplazarse a través del tamiz, para la comprensión de la causa y el efecto y la permanencia de los objetos.

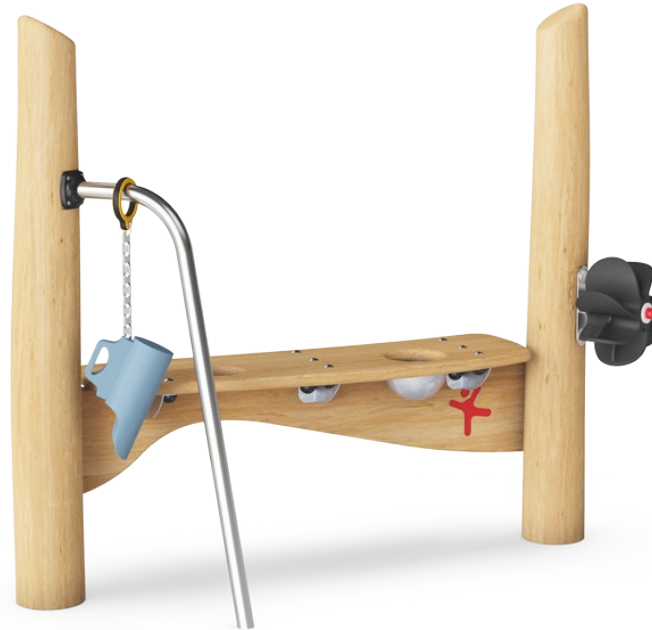

Pala de arena

Físico: desarrolla la destreza y los músculos de la parte superior del cuerpo. **Cognitivo:** comprensión de la permanencia del objeto.

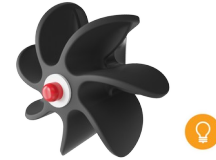

Molinillo

Cognitivo: el molinillo de arena que gira estimula la comprensión de causa y efecto.

Mesa de manipulación Arena

NRO510



Todos los productos Robinia Orgánica de KOMPAN están hechos de madera Robinia de fuentes europeas sostenibles. Bajo pedido se puede suministrar con certificación FSC® Certified (FSC® C004450).

La madera Robinia se puede suministrar como madera no tratada o pintada con un pigmento transparente de color marrón que mantiene el color dorado de la madera.

Número de artículo NRO510-0601

Información de instalación

Altura máxima de caída	0 cm
Área de seguridad	13,3 m²
Horas de instalación	3,6
Volumen de excavación	0,14 m³
Volumen de hormigón	0,00 m³
Profundidad de anclaje	60 cm
Peso del envío	129 kg
Opciones de anclaje	Enterrar ✓ Suelo duro ✓

Garantías

Componentes PUR	10 años
Madera de robinia	15 años
Piezas de repuesto garantizadas	10 años
Componentes de acero inoxidable	De por vida



Sustainability Data

NRO510

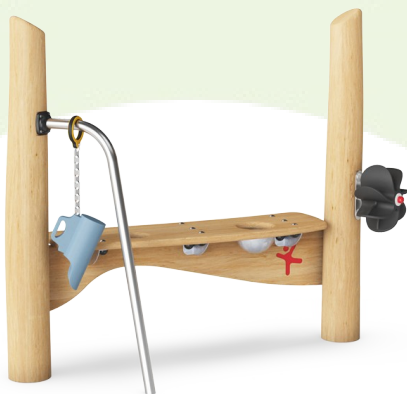

Cuna a puerta A1-A3	Emisión total CO ₂	CO ₂ e/kg	Materiales Reciclados
	kg de CO ₂ e	kg de CO ₂ e/kg	%
NRO510-0601	54,50	0,53	4,20

El marco general aplicado para estos factores es la Declaración Ambiental de Producto (EPD), que cuantifica "la información ambiental sobre el ciclo de vida de un producto y permite realizar comparaciones entre productos que cumplen la misma función" (ISO, 2006). Esto sigue la estructura y aplica un enfoque de evaluación del ciclo de vida a toda la etapa del producto, desde la materia prima hasta la fabricación (A1-A3))

Kompan A/S
C.F. Tietgens Boulevard 32C
DK-5220 Odense SØ
Denmark



Verification of CO₂ calculation of: Nature play



Data version no. 2023-10-05

The CO₂ calculation and data are in compliance with the principles of a carbon footprint impact according to the GHG protocol (Greenhouse Gas Protocol), Scope 3, cradle to gate related to all individual components in the product category: "Nature play" represented by item no.: NRO409-0621.

(Scope 3 emissions include emission sources in the upstream and downstream value chain).

Date: 30. October 2023 | Valid until: 30. October 2025
Verified by:

Julie Marie Vejsgaard Larsen, LCA & EPD Consultant

Verification based on report: Validation of CO₂ calculation of 9 categories of Kompan product line, version 1.0, prepared by: Bureau Veritas HSE, Denmark: Julie M. V. Larsen.

Publication date: 30. October 2023

By Bureau Veritas HSE
www.bureauveritas.dk
+45 7731 1000



Mesa de manipulación Arena

NRO510

* Altura Máx. de caída | ** Altura total | *** Área de seguridad

* Altura Máx. de caída | ** Altura total

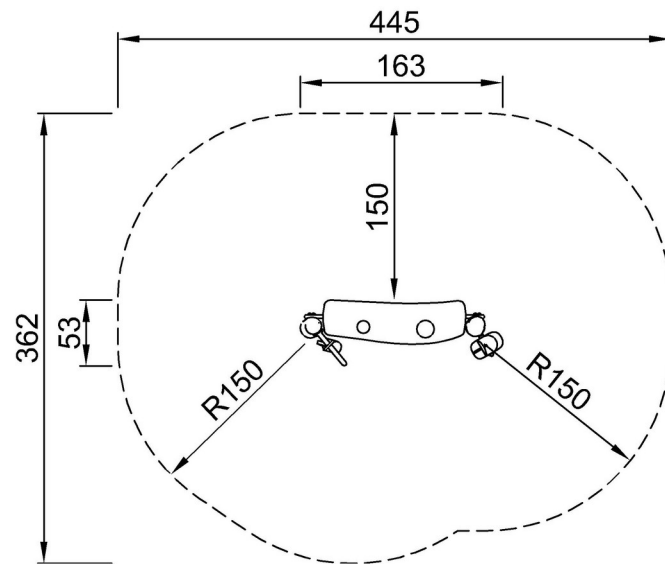

NRO510
**133cm
***13.3m²

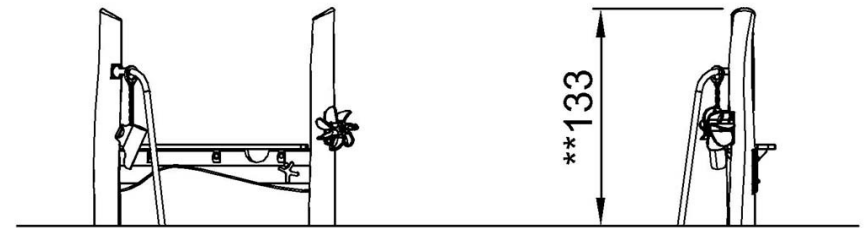

NRO510

[Haga clic para ver VISTA SUPERIOR](#)

[Haga clic para ver VISTA LATERAL](#)